

- ① TORQUE : 25 Nm MAX
- ② TORQUE : 34 Nm MAX

- MARKING OF PORTS
- 11-AIR INLET
 - 14-OIL INLET
 - 31-AIR EXHAUST
 - 32-BLEED SCREW

- NOTES
1. HYDRAULIC TANK DIA. : Ø25mm
 2. AIR TANK DIA. : Ø102mm
 3. HYDRAULIC WORKING PRESSURE : 4MPa
 4. HYDRAULIC WORKING PRESSURE MAX : 12MPa
 5. AIR WORKING PRESSURE MAX : 1MPa
 6. WORKING TEMPERATURE : -40°C ~ +80°C
 7. WORKING MEDIUM : BRAKE OIL , AIR

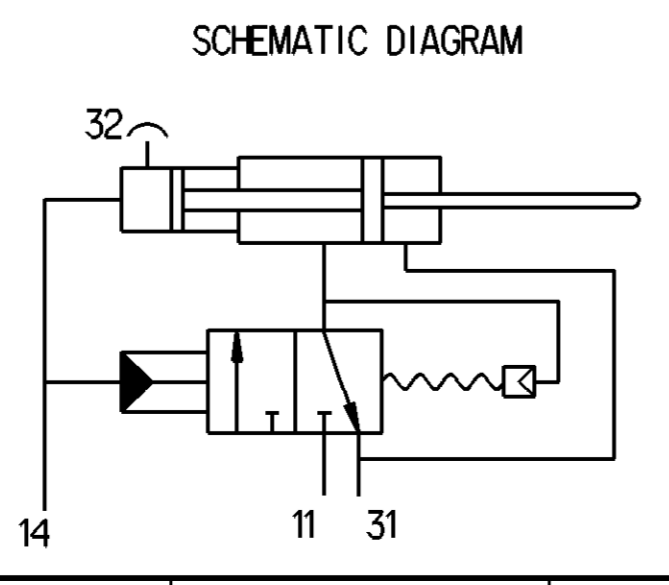

General Specifications: JED-334-1 - Size ISO 14405 LP		Copyright WABCO®	
Further Technical Data: PRO 411 020 0		Date: 2019-05-14	Drawn: Sharmugam S
Doc. Code: 043		Sheet: 1 To 5	Checked: Verahachelvan
General Tolerances JED-261		Expert: Thomas Blising	
Range of Nominal Dimensions (± mm)			
Class	1)	≤ 50	> 50 < 180
Fine		± 0.1	± 0.15
Medium		± 0.2	± 0.3
Coarse		± 0.3	± 0.5
Tapped Holes acc.:		± 3°	
1) Tolerance Class Applied Crossmarked		Mass: 2.7 kg	Scale: NTS
A 1 CREO		Material No.: PRO 411 025 0	
		Doc. Code: 005	Language: EN
		Revision: 1	Techn. Resp.: 5630_AM
		Date of first issue: 2019-05-14	
		Sheet: 1/1	

Tutti i diritti sono riservati. È vietata espressamente la ristampa o l'uso non autorizzato senza permesso scritto dalla WABCO. La WABCO non è responsabile per danni di qualsiasi natura. Tutti i diritti sono riservati. È vietata espressamente la ristampa o l'uso non autorizzato senza permesso scritto dalla WABCO. La WABCO non è responsabile per danni di qualsiasi natura.